

4月

有料老人ホーム 寄り合い処 桂木便り

令和6年4月1日
第176号

コロナに負けず インフルに負けず
今年こそは少し遠出してお花見したいですね



ひな祭り

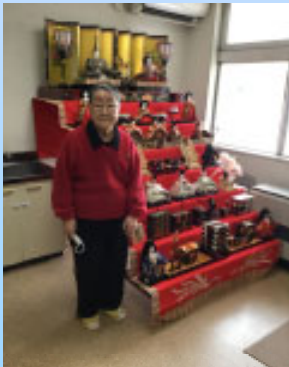

お内裏様
超イケメン ♡



毎日楽しくありたいね

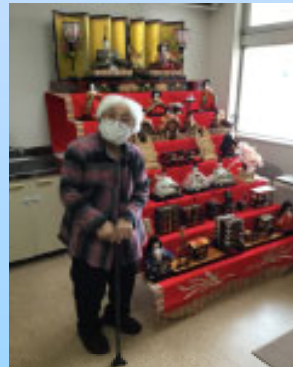

賑やかで
とても楽しいです

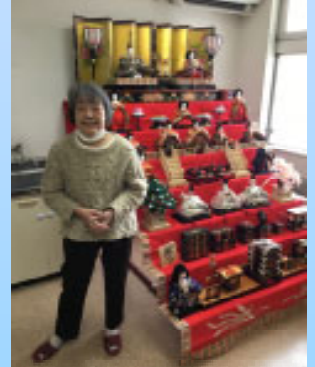

素敵な一日に
なりそうです



人形より
綺麗に撮ってよね

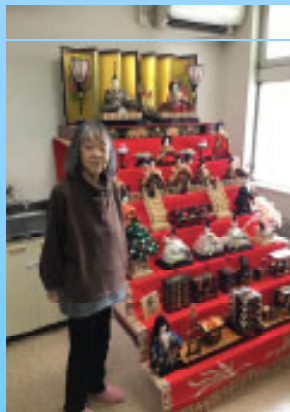

行事がいつも楽しい



次はお花見
よろしくね



めんこい
お人形さんだごと

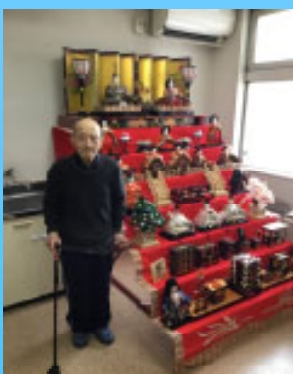

お花見も楽しみ

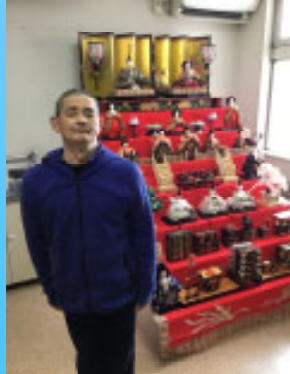

尊富士、
優勝おめでとう



私も笛吹けるし
六人囃子にならんかね

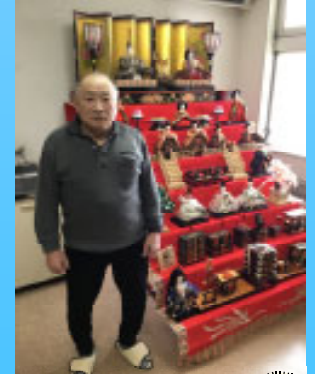

すまし顔しとこ



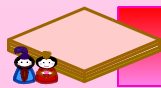

ひな祭り その2



今日は楽しいひな祭り

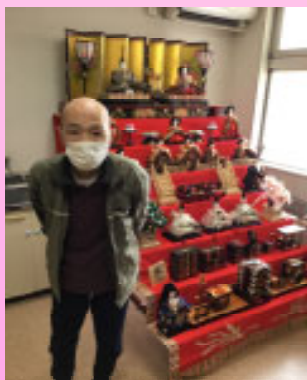

立派な飾りで凄いな



どう?違和感無いべ?

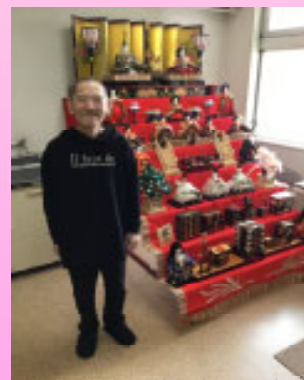

春を感じますね



食事もおいしかったよ



さあ 食べようか



女子会、男子は男子で
楽しんでください♡



やっぱり和食は
評判が良いです

集合写真



鬼を演じてくださ



ハッピー
バースデー

お願い

新型コロナウイルス対策は、
継続しております。
当施設に来られる際はマスクの
着用をお願いしております。
ご理解、ご協力をお願いいたします



住宅型有料老人ホーム 寄り合い処 桂木

〒030-0844
青森市桂木4丁目3-15
TEL 017-722-1956
FAX 017-734-7858
<http://www.nojirien-katsuragi.jp/>
info@nojirien-katsuragi.jp

